

QUADRA: 06
LOTE: 1/6BA
MATRÍCULA: 976

RUA LUIS DELFINO SCHERER

RUA JOÃO A. PEREIRA

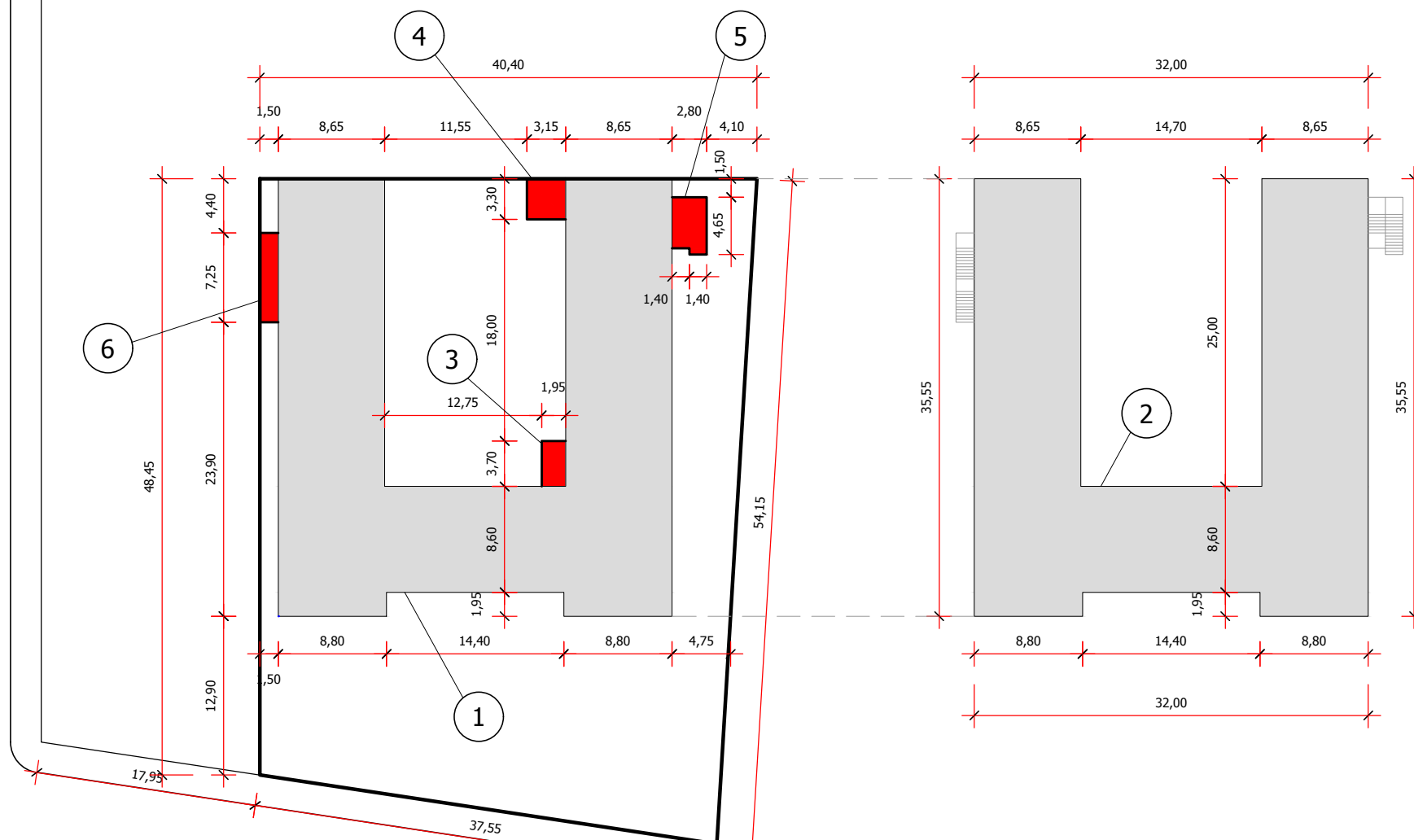
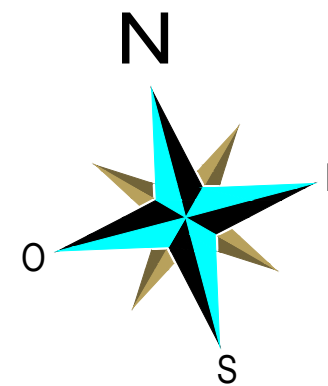

ALINHAMENTO PREDIAL
CALÇADA NÃO PAVIMENTADA

RUA IDELFONSO PEREIRA

RUA GUSTAVO EMILIO XAVIER

SITUAÇÃO E LOCALIZAÇÃO

Escala 1/500

LEGENDA	
	ÁREAS A REFORMAR
	ÁREAS A CONSTRUIR

QUADRO DE ÁREAS		
ESTATÍSTICAS DO LOTE		
ÁREA DO LOTE	1.992,49	m2
ÍNDICE DE APROVEITAMENTO	0,77	
TAXA DE OCUPAÇÃO	39%	
ÁREAS EDIFICADAS		
1 - ÁREA DE REFORMA PAVIMENTO TÉRREO	742,02	m2
2 - ÁREA DE REFORMA PAVIMENTO SUPERIOR	742,02	m2
3 - BANHEIROS FEMININO E MASCULINO PNE A CONSTRUIR	7,21	m2
4 - LAVANDERIA A CONSTRUIR	10,39	m2
5 - ESCADA 1 DE ACESSO AO PAVIMENTO SUPERIOR A CONSTRUIR	12,32	m2
6 - ESCADA 2 DE ACESSO AO PAVIMENTO SUPERIOR A CONSTRUIR	10,87	m2
ÁREA TOTAL EDIFICADA	1.524,83	m2

REVISÃO	EMISSÃO INICIAL	DESCRIÇÃO	RESPONSÁVEL	DATA
00	EMISSÃO INICIAL		ALFREDO VON AHN JR.	

VON AHN
ENGENHARIA

Assunto: PROJETO DE REFORMA E AMPLIAÇÃO ESCOLAR
ESCOLA MUNICIPAL DE EDUCAÇÃO INFANTIL PRIMEIROS PASSOS

Local: RUA GUSTAVO EMILIO XAVIER Nº640, BAIRRO COSTA DOCE, ARAMBARÉ/RS.

Descrição: SITUAÇÃO E LOCALIZAÇÃO

Proprietário: Prefeitura Municipal de Arambaré (Secretaria da Educação)
CNPJ: 90.152.950/0001-24

Responsável técnico: Eng. Civil Alfredo Von Ahn Junior
CREA: RS248647

Desenho: Daniel Schwanz

Data: SETEMBRO/2022

Escala: Indicadas

Revisão: 00

Prancha: **01**